

	月	火	水	木	金	土
内科	佐藤	佐藤	佐藤	関口	吉野	第1.3.5/福庭
	★河東	谷	木村	工藤	福庭	滝澤
	関口	長屋	吉野	★新井	長屋	第1.3.5/松村
			柴田			第2.4/松山
眼科	熊野	播本		佐藤		
外科					井合	
歯科	★大嶋	★大関	★大関 第1/★大嶋	★大嶋	★大嶋 第1.2.3/★佐藤	第2.3/★大嶋
歯科往診	★大関	★大嶋	★大嶋			
皮膚科				吉澤		
整形外科				魚岸		
胃カメラ	大久保	大久保	水村	大城戸		第1.3/大城戸
栄養相談 (管理栄養士)	吉田	吉田	吉田	吉田	吉田	吉田

土曜常勤輪番 4日 福庭 18日 福庭

	月	火	水	木	金
内科	★河東	関口	柴田	★久保田	
		谷		工藤	
眼科			手術		
訪問診療	吉野	長屋	木村	関口	長屋
歯科	★大関				第1.3.5/★大嶋 ★佐藤
歯科往診	★大嶋	★大嶋	第1/★大嶋 第3/★大関		
整形外科				魚岸	
看護外来		12:00～13:30 保健師 看護師			
大腸カメラ	大久保	大久保	水村		井合
栄養相談 (管理栄養士)	吉田			吉田	吉田
夜間 内科		永島			吉野

面会について

面会時間

月～金：14:00～17:00

土：10:00～12:00

※30分間1日1回、3人まで

在宅で療養する患者様への  
訪問診療も行っています。



受診の際は、事前にお電話でご連絡ください。

予約電話 0570-010-323

外来・病棟面会等の診療に関することは  
ナビダイヤル「1」または「2」を選択してください

月～金 午前8時30分～午後5時まで  
土曜日 午前8時30分～午後1時まで

1号車 新所沢コース

路線	乗降場	月～土曜日運行							土曜日運行なし		
		8:15	9:05	9:50	10:35	11:20	12:05	12:50	13:35	14:25	15:15
病院発	正面玄関前	8:15	9:05	9:50	10:35	11:20	12:05	12:50	13:35	14:25	15:15
ネオポリス	柳野公園前	8:30	9:15			11:30					
並木通り団地	降車のみ								降車時お知らせください		
郊外マンション	管理事務所前	8:35	9:20	10:00	10:45	11:35	12:15	13:00	13:45	14:35	15:25
たつみそば	店舗駐車場No.41	8:40	9:25	10:10	10:55	11:40	12:25	13:10	13:50	14:40	15:30
新所沢駅東口	にしだ場新所沢店	8:50	9:35	10:20	11:05	11:50	12:35	13:20	14:00	14:50	15:40
所沢北高校前		8:54	9:39			11:54					
ニュータウン	飯能信用金庫付近	8:57	9:42			11:57					
航空公園駅	駅前ロータリー展示飛行機前								14:05	14:55	
こぶし団地(東)	ミニコープこぶし店隣自治会館前								14:15	15:05	
病院着	正面玄関前	9:05	9:50	10:35	11:20	12:05	12:50	13:35	14:25	15:15	15:55

2号車 航空公園コース

路線	乗降場	月～土曜日運行						土曜日運行なし
		8:30	9:20	10:10	10:50	11:30	12:15	13:00
病院発	正面玄関前	8:30	9:20	10:10	10:50	11:30	12:15	13:00
こぶし団地(東)	ミニコープこぶし店隣自治会館前	8:40	9:30	10:20	11:00	11:40	12:25	13:10
こぶし団地(西)	マルイ美容室前	8:43	9:33	10:23	11:03	11:43	12:28	13:13
航空公園駅	駅前ロータリー展示飛行機前	8:50	9:40	10:30	11:10	11:50	12:35	13:20
所沢診療所	駐車場(裏)	9:00	9:50			12:00		
並木通り団地	西武バス停出口付近	9:10	10:00	10:40	11:20	12:10	12:45	13:30
病院着	正面玄関前	9:15	10:05	10:45	11:25	12:15	12:50	13:35

東所沢コース

路線	乗降場	月～金曜日運行		
		13:40	14:20	15:00
病院発	正面玄関前	13:40	14:20	15:00
こぶし団地(東)		13:50	14:30	15:10
安松中学校	正門前	13:55	14:35	15:15
JR東所沢駅	ロータリー内 新倉不動産前	14:00	14:40	15:20
ところバス	東所沢2丁目	14:02	14:42	15:22
東所沢3丁目	レクセルガーデン東所沢前	14:04	14:44	15:24
中富南エステシティー	センタースクエア入り口	14:11	14:51	15:31
中富南エステシティー	道傍公園前	14:13	14:53	15:33
病院着	正面玄関前	14:16	14:56	15:36

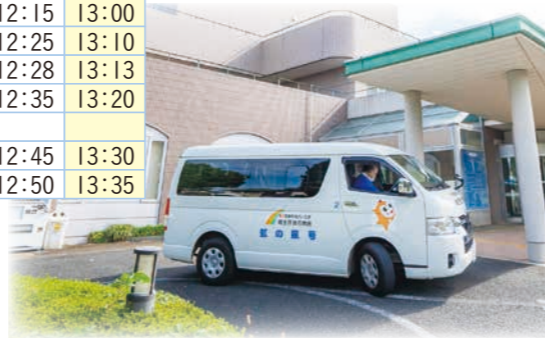

- 時刻はすべて、それぞれのバス停を発車する時刻です
- 土曜日は午前の便のみとなります
- 日曜・祝日は運行しません

個別送迎(無料)も行っています。受付にお申し込みください。

埼玉西協同病院  
〒359-0002 埼玉県所沢市中富1865  
☎0570-010-323



埼玉西協同病院からのお知らせ



# つながる

組合員と共につくるコミュニティホスピタル

2025

No.23

1



特集

- P2 新年のご挨拶
- P3 地域包括ケア病棟～地域とつながる医療～
- P4 1月の診療体制/時刻表

生協10の基本ケア 第9章 ケア会議をする

介護が必要な状態になると、専門的な知識を持ったチームが作られ本人やご家族を支えます。

埼玉西協同病院でも入院してから退院に至るまで2週間毎に面談を行い、ご本人や家族の希望に添った支援を心掛けています。





あけましておめでとうございます。



昨年のうれしかった話題を3つご報告したいと思います。

1つ目は、昨年11月3日に2年連続となる「健康まつり」を開くことができました。雲一つない秋晴れの空のもと、オープニングを務めた所沢中央高校のブラスバンド部の演奏もすばらしかったですね。焼き芋もおいしかったです。ご参加、ご協力をいただいたみなさまに感謝を申し上げます。地域と病院がつながる、地域のみなさんと職員がつながる、そんな健康まつりになったのではないかと考えています。

2つ目は、職員とその家族20名ほどで所沢航空記念公園に平和フィールドワークをしたことです。公園の中に小さなつき山があるのですが、それは戦時中に日本軍が戦闘機を隠した壕(ごう)だそうです。それとコンクリートのバスケットコートがあるのですが、それは戦後に占領した米軍が作ったものだそうです。こんな身近に戦跡があるとはまったく知らず、驚きました。公園にお立ち寄りの際は探してみてください。

3つ目は、2024年のノーベル平和賞が日本原水爆被害者団体協議会(略称:日本被団協)に贈られたことです。心よりお祝いしたいと思います。ノーベル委員会は被爆者の証言が核を使ってはならないという「核のタブー」を世界中に広めたとして、被爆者の活動を高く評価しました。

今年は戦後80年、広島・長崎の原爆投下から80年の節目の年になります。あらためて、戦争のない平和な世界をつくるために、私たちも取り組みを続けていきたいと思っています。本年もどうぞよろしく申し上げます。

せきぐち ゆきひろ  
院長 関口 由希公



## 地域包括ケア病棟 ~地域とつながる医療~

地域包括ケア病棟は、**住み慣れた地域で生活できるよう支援し、皆様の声に応える病棟です。**このような皆様の声に応えていきます。

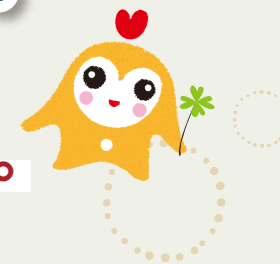

治ったと言われたけど、家に帰るのは心配

病状は安定してきていても、退院となるといろいろな不安があると思います。そのような不安を多職種の職員が一つ一つ解決して、安心した退院後の生活に向け支援していきます。退院前に支援会議やコメディカル面談(多職種面談)を開催し、サービス内容の調整を行います。



もう少し入院してリハビリがしたい

理学療法士・作業療法士・言語聴覚士が一人一人の状態に合わせた個別リハビリ・集団リハビリのプログラムを作成し、支援していきます。疾患の種類、発症日にかかわらず、リハビリを受けることができます。



介護の休息がほしい

介護者が家を空ける場合や介護疲れの休息をはかる場合の一時的な入院を受け入れています。介護の休息以外にも、介護者のご病気、冠婚葬祭、旅行などでもご利用可能です。

当院の地域包括ケア病棟は、他の地域包括ケア病棟に比べ次のような特徴があります。

### 歯科連携

歯科が併設されているので、入院中に歯科治療が出来ます。また嚥下内視鏡を使った嚥下評価や口腔ケアによる誤嚥性肺炎の予防にも力を入れています。

### アクティビティ

毎日のアクティビティやイベントに力を入れています。コーヒーの日やポッチャ、うたの日など患者様が楽しく入院生活を送れるような場を提供しています。

